

PLANTA 4° A 7° PISO

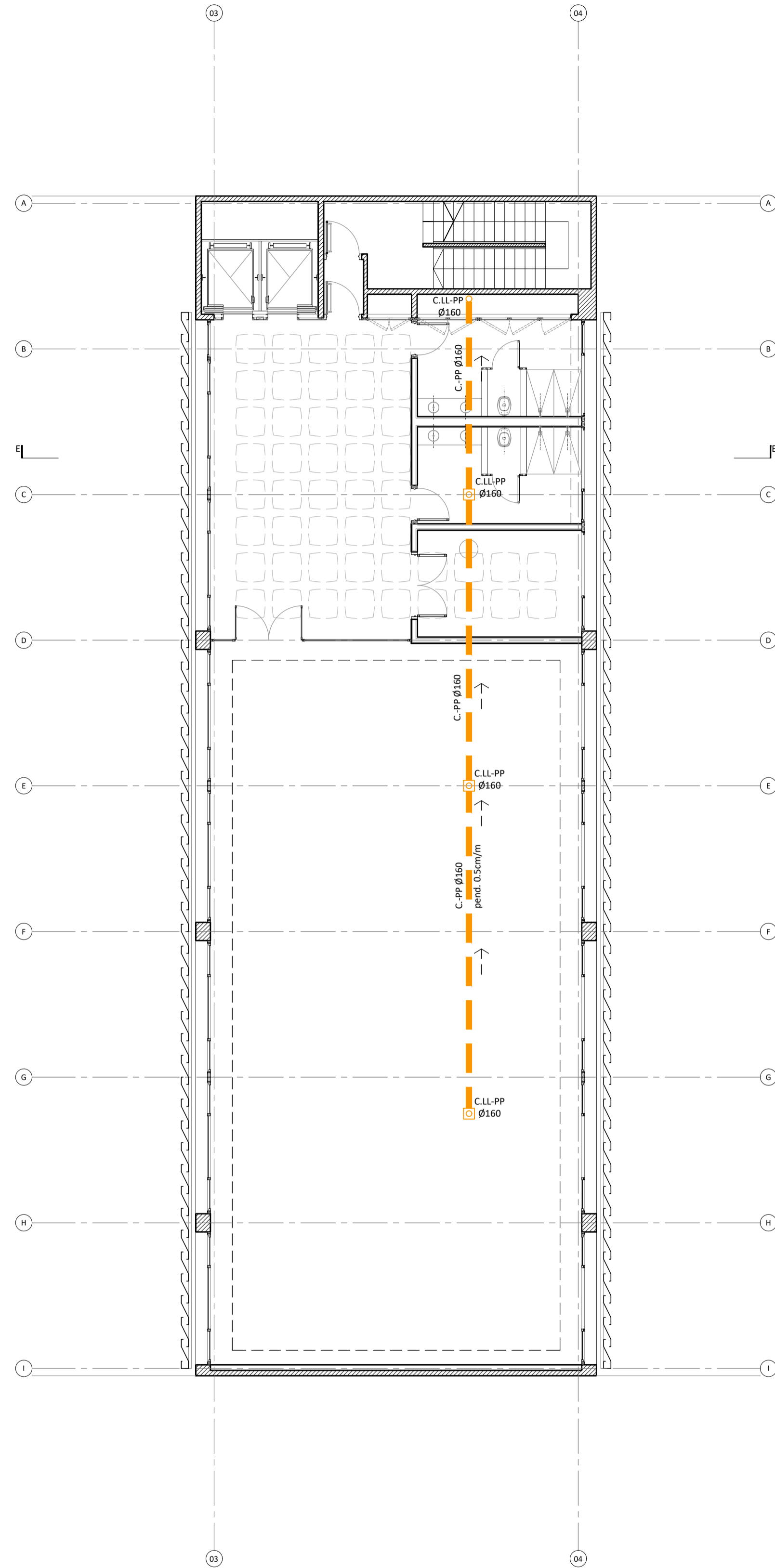

PLANTA 8° PISO

| REFERENCIAS | |
|-------------|--------------------------|
| | BDT BOCA DESAGUE TAPADA |
| | INST. PLUVIAL A EJECUTAR |
| | EMBUDO |
| CPP | CAÑO POLIPROPILENO |
| EV | EMBUDO VERTICAL |

NOTA: LAS PENDIENTES DE PISO HACIA LOS EMBUDOS SERÁN COMO MÍNIMO 2CM POR METRO, DEBERÁN SER CALCULADAS POR LA CONTRATISTA.

NOTA: TODOS LOS EMBUDOS SERÁN DE POLIPROPILENO DE ALTA RESISTENCIA Y DEBERÁN UBICARSE EN EL CENTRO DEL CASETON, YA SEA QUE QUÉDEN A LA VISTA U OCULTOS SOBRE CIELORRASO

NOTA:
TODAS LAS MEDIDAS DEBERAN SER VERIFICADAS EN OBRA

| | | |
|-----------------------------------|-------------------------------------|---|
| | UNIDAD EJECUTORA DE INFRAESTRUCTURA | OBRA 11_ESTACIÓN POLICIAL SANTA FE CENTRO |
| | SUBSECRETARIA TECNICA | UBICACION LUCIANO TORRENT Y PEDRO VITTORI |
| | ARQ. FRANCISCO QUIJANO | TEMA INSTALACIÓN SANITARIA - PLUVIAL |
| | DIRECCION PROVINCIAL DE OBRAS | PLANO PLANTA 4° A 7° PISO Y PLANTA 8° PISO |
| | ING. FEDERICO ZEGNA RATA | ESCALA: 1:100 FECHA: 04/2026 REVISION: 00 |
| DIRECCION PROVINCIAL DE PROYECTOS | | ARQ. JORGE GIUNTA |
| SUBDIRECCION GENERAL TECNICA | | ARQ. VERONICA LANZARO |
| | | 11_EP-IS_P.04 |